人気デュオ〈ハルレオ〉のハルとレオは、
ローディのシマと
自分たちの明日を探すために解散ツアーに出た―
未来への希望を奏でる
青春音楽エンタテインメント！

監督・脚本・原案
塩　田　明　彦

出演
レオ　小松　菜奈
ハル　門脇　麦
シマ　成田　凌

音楽
主題歌　Produced by 秦 基博
うた by ハルレオ

挿入歌　作詞作曲　あいみょん
うた by ハルレオ

小松菜奈と門脇麦、今や日本のエンターテインメント＆カルチャーの美しくも新しいアイコンとなった二人が、初の本格的共演を果たす！

小松がレオ、門脇がハルに扮したインディーズのデュオ＜ハルレオ＞は、今最も時代に求められている俳優・成田凌が演じる、二人を支える付き人のシマと、浜松、大阪、新潟、そして北海道へとさよならツアーに出発する。
ひとりぼっちだったふたりが出会い、路上から始めてライブハウスをうめるまでの人気を獲得した。
その絆の強さは、ありふれた友情なんかじゃない。ところが、さあこれからという時にふたりが出した答えは――“解散”。いったいふたりに何があったのか、シマとの関係は？
旅を重ねるうちに、歌詞にしか書けないハルの真実と、歌声でしか出せないレオの想い、隠し続けたシマの本音が露わになり、ツアーは思わぬ方向へと転がっていく――。

監督は海外の映画祭でも高く評価されている塩田明彦。秦基博、あいみょんの心へまっすぐ届く曲にのせて、自分を表現することの素晴らしさと、前を向いて生きることの大切さを描く、青春音楽ムービーが誕生した！

はこだてフィルムコミッション事務局

〒040-8666 北海道函館市東雲町4番13号
（事務局：函館市観光部観光振興課）
www.hakodate-fc.com
Tel 0138-21-3326

主題歌 提供　挿入歌 提供
秦 基博・あいみょん 奇跡の音楽映画誕生!!

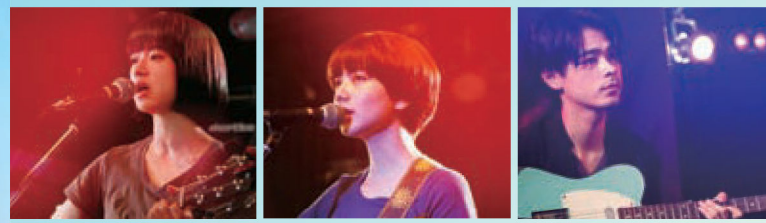

さよならくちびる

小松菜奈　門脇麦
成田凌
篠山輝信　松本まりか　新谷ゆづみ　日高麻鈴　青柳尊哉　松浦祐也　篠原ゆき子　マキタスポーツ
監督・脚本・原案：塩田明彦

うた：ハルレオ　主題歌・挿入歌「さよならくちびる」　（作詞・作曲：秦 基博　Sound produced by 秦 基博）
挿入歌「誰にだって訳がある」「たちまち嵐」（作詞・作曲：あいみょん）
（ユニバーサルシグマ/UNIVERSAL MUSIC LLC）

製作：依田巽　中西一雄　定井勇二　エグゼクティブプロデューサー：小竹里美　企画・プロデュース：瀬戸麻理子　プロデューサー：堀井洋之　高橋尚子　音楽プロデューサー：北原京子　協力プロデューサー：村野美可
音楽：うだしゅんすけ　ラインプロデューサー：大日方教史　撮影：四宮秀俊　照明：秋山恵二郎　録音：橋本仁　美術：竹内公一　装飾：石田満美　スタイリスト：伊賀大介　ヘアメイク：倉田明美　編集：佐藤崇
サウンドスーパーバイザー：伊藤英　スクリプター：上藤美智子　VFX：高野恭一　助監督：石垣公平　制作担当：小川雅英　アソシエイトプロデューサー：増山絵美
製作幹事・配給：ギャガ GAGA★　助成：文化庁文化芸術振興費補助金（映画創造活動支援事業）｜独立行政法人日本芸術文化振興会　制作プロダクション：マッチポイント
製作：「さよならくちびる」製作委員会（ギャガ/ルデュー・エンタテインメント/マッチポイント）©2019「さよならくちびる」製作委員会

解散を意識したデュオ“ハルレオ”と、付き人シマ。最後にうみ落としたその曲は、3人の未来を変えていく――。

gaga.ne.jp/kuchibiru/

5.31 FRI

GAGA★

5月31日（金）全国ロードショー

@2019「さよならくちびる」製作委員会

函館ロケ地マップ